PLAN OGÓLNY GMINY LUBASZ

część graficzna uzasadnienia planu ogólnego - załącznik nr 3

0 500 1 000 1 500 m

SKALA 1:10000

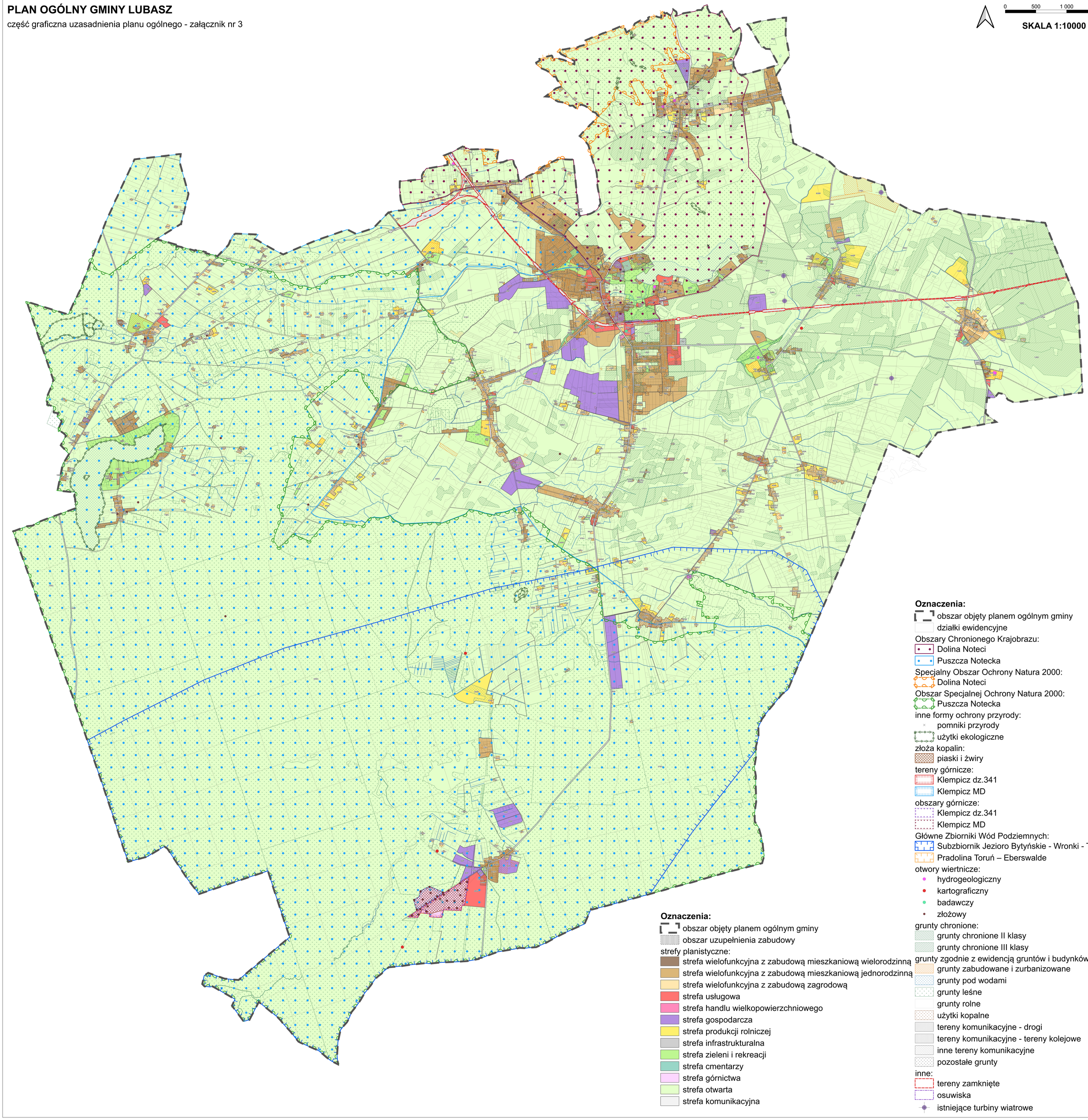

Oznaczenia:

- obszar objęty planem ogólnym gminy
- działki ewidencyjne

Obszary Chronionego Krajobrazu:
- Dolina Noteci
- Puszcza Notecka

Specjalny Obszar Ochrony Natura 2000:
- Dolina Noteci

Obszar Specjalnej Ochrony Natura 2000:
- Puszcza Notecka

inne formy ochrony przyrody:
- pomniki przyrody
- użytki ekologiczne

złoża kopalin:
- piaski i żwiry

tereny górnicze:
- Klempicz dz.341
- Klempicz MD

obszary górnicze:
- Klempicz dz.341
- Klempicz MD

Główne Zbiorniki Wód Podziemnych:
- Subzbiornik Jezioro Bytyńskie - Wronki - Trzciel
- Pradolina Toruń – Eberswalde

otwory wiertnicze:
- hydrogeologiczny
- kartograficzny
- badawczy
- złożowy

grunty chronione:
- grunty chronione II klasy
- grunty chronione III klasy

grunty zgodnie z ewidencją gruntów i budynków:
- grunty zabudowane i zurbanizowane
- grunty pod wodami
- grunty leśne
- grunty rolne
- użytki kopalne
- tereny komunikacyjne - drogi
- tereny komunikacyjne - tereny kolejowe
- inne tereny komunikacyjne
- pozostałe grunty

inne:
- tereny zamknięte
- osuwiska
- istniejące turbiny wiatrowe

Oznaczenia:

- obszar objęty planem ogólnym gminy
- obszar uzupełnienia zabudowy

strefy planistyczne:
- strefa wielofunkcyjna z zabudową mieszkaniową wielorodzinną
- strefa wielofunkcyjna z zabudową mieszkaniową jednorodzinną
- strefa wielofunkcyjna z zabudową zagrodową
- strefa usługowa
- strefa handlu wielkopowierzchniowego
- strefa gospodarcza
- strefa produkcji rolniczej
- strefa infrastrukturalna
- strefa zieleni i rekreacji
- strefa cmentarzy
- strefa górnictwa
- strefa otwarta
- strefa komunikacyjna