PLAN OGÓLNY GMINY LUBASZ

część graficzna uzasadnienia planu ogólnego - załącznik nr 2

0 500 1 000 1 500 m

SKALA 1:10000

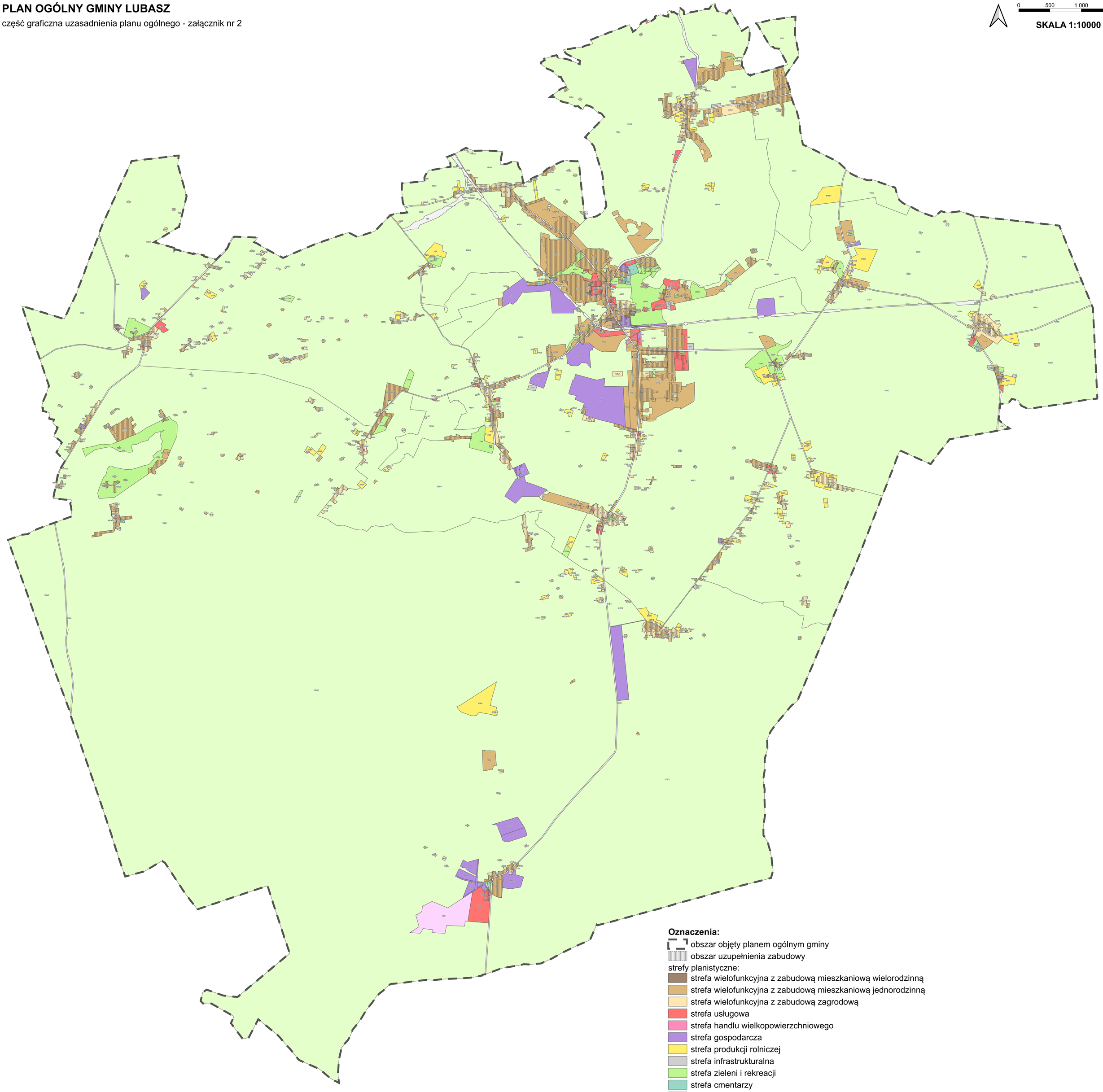

Oznaczenia:

- obszar objęty planem ogólnym gminy
- obszar uzupełnienia zabudowy

strefy planistyczne:

- strefa wielofunkcyjna z zabudową mieszkaniową wielorodzinną
- strefa wielofunkcyjna z zabudową mieszkaniową jednorodzinną
- strefa wielofunkcyjna z zabudową zagrodową
- strefa usługowa
- strefa handlu wielkopowierzchniowego
- strefa gospodarcza
- strefa produkcji rolniczej
- strefa infrastrukturalna
- strefa zieleni i rekreacji
- strefa cmentarzy
- strefa górnictwa
- strefa otwarta
- strefa komunikacyjna