

WIELKOPOLSKI WOJEWÓDZKI
KONSERWATOR ZABYTKÓW
WOJEWÓDZKI URZĄD OCHRONY
ZABYTKÓW
W POZNANIU – DELEGATURA W PILE
64 – 920 Piła, ul. Śniadeckich 46

Pi-WN/WA.5150.538.2.2025

Piła, dnia 17.03.2025 r.

*Def. Rozm. Gmin
P. Wier. Def.
21.03.2025*

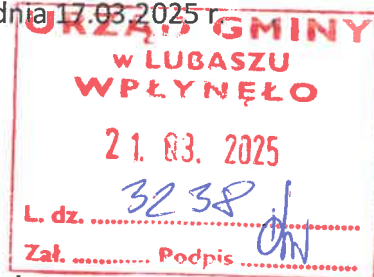

Urząd Gminy Lubasz
ul. B. Chrobrego 37
64-720 Lubasz

Dotyczy: zawiadomienia w sprawie przystąpienia do sporządzenia miejscowego planu zagospodarowania przestrzennego, na terenie działek nr 601/4, 601/5, 601/6, 601/7, 601/8 w Lubasz.

Kierownik Delegatury w Pile Wojewódzkiego Urzędu Ochrony Zabytków w Poznaniu na podstawie art. 89 pkt 2, art. 91 ust. 4 pkt 4, art. 92 ust. 5 i 6 ustawy z dnia 23 lipca 2003 r. o ochronie zabytków i opiece nad zabytkami (tekst jednolity: Dz. U. z 2024 r. poz. 1292), art. 11 pkt 6, art. 13b, art. 13i pkt 3, art. 24 ust. 1 ustawy z dnia 27 marca 2003 o planowaniu i zagospodarowaniu przestrzennym (tekst jednolity: Dz. U. z 2024 r., poz. 1130) w odpowiedzi na pismo znak: **RG.6721.6.2025** nadesłane przez Urząd Gminy Lubasz, z dnia 17.02.2025 r., (data wpływu 04.03.2025 r.) przesyła następujące wnioski i zalecenia konserwatorskie do planu:

Zabytki nieruchome.

Nie wnosi się zastrzeżeń/uwag do przedmiotowego obszaru objętego planem.

Zabytki archeologiczne.

1. Na obszarze miejscowego planu zagospodarowania przestrzennego na obszarze działek nr 601/4, 601/5, 601/6, 601/7, 601/8 w Lubasz występuje stanowisko archeologiczne ujęte w wojewódzkiej oraz gminnej ewidencji zabytków na podstawie art. 22 ust. 2, 4 ustawy z dnia 23 lipca 2003 r. o ochronie zabytków i opiece nad zabytkami (tekst jednolity: Dz. U. z 2024 r., poz. 1292):
 - stanowisko archeologiczne: Lubasz stan. 17, obszar AZP 43-24/22, znajdujące się w zespole stanowisk archeologicznych nr 20.
2. Na załączniku graficznym do planu należy nanieść stanowisko archeologiczne ujęte w wojewódzkiej oraz gminnej ewidencji zabytków.
3. W przypadku realizacji robót ziemnych na działkach, na których znajduje się stanowisko archeologiczne zastosowanie mają przepisy art. 31 oraz art. 36. ust. 1 pkt 5 ustawy z dnia 23 lipca 2003 roku o ochronie zabytków i opiece nad zabytkami.
4. W przypadku obszarów, na których nie znajdują się stanowiska archeologiczne oraz nie przebiegają w obszarze ujętym w wojewódzkiej oraz gminnej ewidencji zabytków w sytuacji odkrycia podczas robót ziemnych przedmiotu, co do którego istnieje przypuszczenie, iż jest on zabytkiem zastosowanie mają przepisy art. 32 ust. 1 ustawy z dnia 23 lipca 2003 r. o ochronie zabytków i opiece nad zabytkami (tekst jednolity: Dz. U. z 2024 r. poz. 1292).

Załączniki:

1. Karta KESA AZP 43-24/22

Otrzymuje za zwrotnym potwierdzeniem odbioru:

1. Urząd Gminy Lubasz, ul. B. Chrobrego 37, 64-720 Lubasz

Do wiadomości:

1. a/a mpzp.

Sprawę prowadzą:

1. Renata Pawlus, inspektor ochrony zabytków ds. ochrony zabytków archeologicznych
tel. 67 352-07-15, wew. 13, e-mail: pila.archeologia@poznan.wuoz.gov.pl, rpawlus@poznan.wuoz.gov.pl
2. Robert Gudelawiczus, inspektor ochrony zabytków ds. zabytków nieruchomych
tel. 67 352 07 15, wew. 21, e-mail: rgudelawiczus@poznan.wuoz.gov.pl

Dane dodatkowe

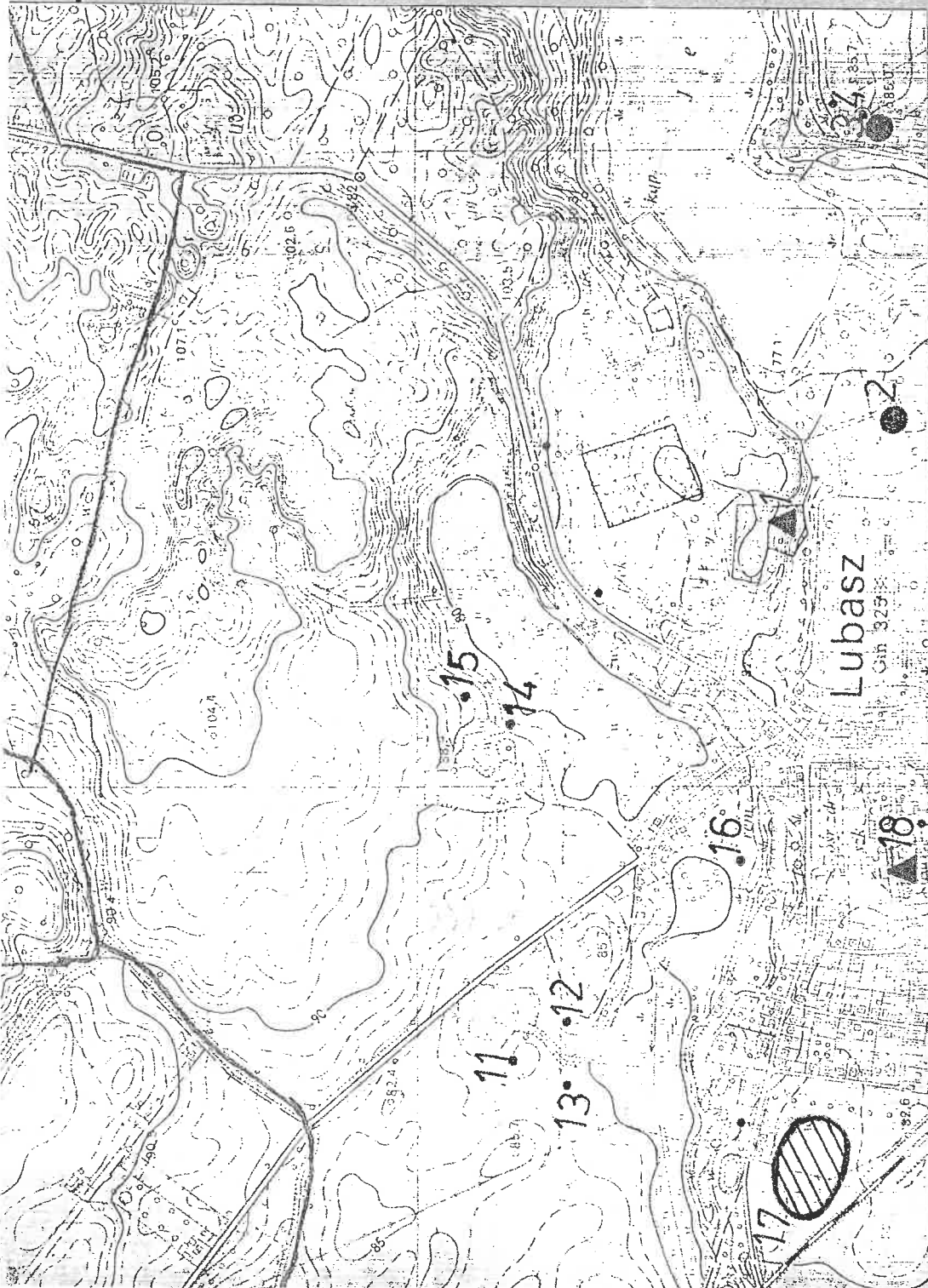

Informacje o losach stanowiska

Wzrost WUBAR
X - 692,40
Y - 758,30

**URZĄD GMINY
w LUBASZU
WPŁYNEŁO**
11.03.2025
2827
Zał. Podpis

URZĄD MARSZAŁKOWSKI WOJEWÓDZTWA WIELKOPOLSKIEGO W POZNANIU

11.03.2025

AE:PL-36275-98241-EEETD-21

*Ref. Rozs. Gminy
P. Wierzbicki
12.03.2025*

podpis elektroniczny
zweryfikowany w dniu 11.03.2025
ważny nieważny brak możliwości weryfikacji
Sweid
.....
podpis sporządzającego

Urząd Gminy Lubasz
AE:PL-54962-93127-JUHV5-35

**Przystąpienie do sporządzenia mpzp na obszarze działek nr 601/4, 601/5, 601/6, 601/7 i
601/8 położonych w Lubasz - audyt krajobrazowy**

1. 084-7634-25-319_-_lubasz_dz._nr_601-4-601-8-formularz (SHA3-512,
0edd4163562db27a60a7f2981ba6cf248fe372cee6d043ea05bc64fd761ce29830385ec1a3c8fd4
b52c5bf1c325f1d56bca716a3a32f153616d9da939e11228b)

Pismo dotyczące aktu planowania przestrzennego

1. ORGAN, DO KTÓREGO JEST SKŁADANE PISMO

Nazwa: **Wójt Gminy Lubasz**

2. RODZAJ PISMA¹⁾

- 2.1. wniosek do projektu aktu 2.2. uwaga do konsultowanego projektu aktu²⁾
 2.3. wniosek o zmianę aktu³⁾ 2.4. wniosek o sporządzenie aktu³⁾

3. RODZAJ AKTU PLANOWANIA PRZESTRZENNEGO¹⁾

- 3.1. plan ogólny gminy
 3.2. miejscowy plan zagospodarowania przestrzennego, w tym zintegrowany plan inwestycyjny lub miejscowy plan rewitalizacji
 3.3. uchwała ustalająca zasady i warunki sytuowania obiektów małej architektury, tablic reklamowych i urządzeń reklamowych oraz ogrodzeń, ich gabaryty, standardy jakościowe oraz rodzaje materiałów budowlanych, z jakich mogą być wykonane
 3.4. audyt krajobrazowy
 3.5. plan zagospodarowania przestrzennego województwa

4. DANE SKŁADAJĄCEGO PISMO⁴⁾

Imię i nazwisko lub nazwa: **Urząd Marszałkowski Województwa Wielkopolskiego w Poznaniu, Departament Infrastruktury**

Kraj: **Polska** Województwo: **Wielkopolskie**

Powiat: **Poznań (miasto)** Gmina: **Poznań (miasto)**

Ulica: **al. Niepodległości 34**

Miejscowość: **Poznań** Kod pocztowy: **61-714**

E-mail (w przypadku gdy składający pismo posiada adres e-mail):

Nr tel. (nieobowiązkowo): **61 626 70 50**

Adres skrytki ePUAP lub adres do doręczeń elektronicznych⁵⁾:

4.1. Czy składający pismo jest właścicielem lub użytkownikiem wieczystym nieruchomości objętej wnioskiem lub uwagą?

- tak nie

5. ADRES DO KORESPONDENCJI SKŁADAJĄCEGO PISMO⁴⁾

(Nieobowiązkowo)

Kraj: Województwo:

Powiat: Gmina:

Ulica: Nr domu: Nr lokalu:

Miejscowość: Kod pocztowy:

6. DANE PEŁNOMOCNIKA⁴⁾

(Nieobowiązkowo)

- pełnomocnik pełnomocnik do doręczeń

Imię i nazwisko:

Kraj: Województwo:

Powiat: Gmina:

Ulica: Nr domu: Nr lokalu:

Miejscowość: Kod pocztowy:

E-mail (w przypadku gdy pełnomocnik posiada adres e-mail):

Nr tel. (nieobowiązkowo):

Adres skrytki ePUAP lub adres do doręczeń elektronicznych⁵⁾:

7. TREŚĆ PISMA

7.1. Treść Wnoszę o uwzględnienie informacji zawartej w punkcie 7.2.

7.2. (Nieobowiązkowo) W przypadku wypełnienia, należy uzupełnić każdą z kolumn tabeli.

Szczegółowe informacje dotyczące treści pisma w odniesieniu do działek ewidencyjnych:

Lp.	7.2.1. Nazwa aktu planowania przestrzennego	7.2.2. Identyfikator działki lub działek ewidencyjnych	7.2.3. Czy teren objęty pismem obejmuje całość działki lub działek ewidencyjnych ⁶⁾	7.2.4. Treść ⁶⁾
1	mpzp na obszarze działek nr 601/4, 601/5, 601/6, 601/7 i 601/8 położonych w Lubaszcu	<input checked="" type="checkbox"/> tak <input type="checkbox"/> nie	Zgodnie z wynikami Audytu krajobrazowego województwa wielkopolskiego, zatwierdzonego uchwałą nr LI/1000/23 Sejmiku Województwa Wielkopolskiego z dnia 27 marca 2023 r., teren objęty przedmiotowym przystąpieniem nie znajduje się w krajobrazie priorytetowym i w krajobrazach w obrębie obszarów prawnie chronionych. W związku z tym, nie określa się rekomendacji i wniosków, dotyczących kierunków i zasad kształtowania zabudowy, zagospodarowania i użytkowania terenów. (Sygnatura sprawy DI-IV.7634.319.2025).

7.3. (Nieobowiązkowo) W przypadku wypełnienia, należy uzupełnić każdą z kolumn tabeli.

Szczegółowe informacje dotyczące działek ewidencyjnych oraz niektórych parametrów – w przypadku zaznaczenia w pkt 2: wniosku do projektu aktu (pkt 2.1), uwagi do konsultowanego projektu aktu (pkt 2.2) lub wniosku o zmianę aktu (pkt 2.3) oraz w pkt 3: planu ogólnego gminy (pkt 3.1) lub miejscowego planu zagospodarowania przestrzennego, w tym zintegrowanego planu inwestycyjnego lub miejscowego planu rewitalizacji (pkt 3.2):

Lp.	7.3.1. Nazwa planu ogólnego gminy lub miejscowego planu zagospodarowania przestrzennego	7.3.2. Identyfikator działki lub działek ewidencyjnych	7.3.3. Czy teren objęty pismem obejmuje całość działki lub działek ewidencyjnych ⁷⁾	7.3.4. Nazwa lub nazwy klasy przeznaczenia terenu (albo symbol lub symbole klasy przeznaczenia terenu) ⁷⁾	7.3.5. Maksymalny udział powierzchni zabudowy [%]	7.3.6. Maksymalna wysokość zabudowy [m]	7.3.7. Minimalny udział powierzchni biologicznie czynnej [%]
1	<input type="checkbox"/> tak <input type="checkbox"/> nie

8. OŚWIADCZENIE W SPRAWIE KORESPONDENCJI ELEKTRONICZNEJ

Wyrażam zgodę Nie wyrażam zgody

na doręczanie korespondencji w niniejszej sprawie za pomocą środków komunikacji elektronicznej w rozumieniu art. 2 pkt 5 ustawy z dnia 18 lipca 2002 r. o świadczeniu usług drogą elektroniczną (Dz. U. z 2020 r. poz. 344).

9. ZAŁĄCZNIKI

- Pełnomocnictwo do reprezentowania składającego pismo lub pełnomocnictwo do doręczeń (zgodnie z ustawą z dnia 16 listopada 2006 r. o opłacie skarbowej (Dz. U. z 2023 r. poz. 2111)) – jeżeli składający pismo działa przez pełnomocnika.
- Potwierdzenie uiszczenia opłaty skarbowej od pełnomocnictwa – jeżeli obowiązek uiszczenia takiej opłaty wynika z ustawy z dnia 16 listopada 2006 r. o opłacie skarbowej.
- (Nieobowiązkowo). Określenie granic terenu w formie graficznej w przypadku wskazania terenu objętego pismem jako części działki ewidencyjnej lub działek ewidencyjnych.
- (Nieobowiązkowo). Inne załączniki – w przypadku zaznaczenia pola należy podać nazwy załączników.⁸⁾

10. PODPIS SKŁADAJĄCEGO PISMO (PEŁNOMOCNIKA) I DATA PODPISU

Podpis powinien być czytelny. Podpis i datę podpisu umieszcza się w przypadku składania pisma w postaci papierowej.

Podpis:

Data: 11.03.2025 r.

DYREKTOR DEPARTAMENTU

Agnieszka Kubiakowska - Michalak

¹⁾ Można zaznaczyć więcej niż jedno pole. W ramach jednego pisma można wybrać tylko te akty, w przypadku których pismo będzie wysyłane do tego samego organu wskazanego w pkt 1. W przypadku gdy treść wniosku lub uwagi związana jest z dokumentem powiązany z aktem planowania przestrzennego (np. sporządzanej w toku procedowania aktu, w ramach strategicznej oceny oddziaływania na środowisko, prognozy oddziaływania na środowisko), należy w pkt 3 wybrać rodzaj aktu planowania przestrzennego, którego ten dokument dotyczy, po czym wprowadzić treść wniosku lub uwagi w pkt 7.1 lub 7.2.

²⁾ Nie dotyczy planu zagospodarowania przestrzennego województwa.

³⁾ Nie dotyczy planu zagospodarowania przestrzennego województwa i audytu krajobrazowego.

⁴⁾ W pkt 4 należy podać adres zamieszkania albo siedziby składającego pismo. W przypadku wypełnienia pkt 5 podaje się adres do korespondencji składającego pismo, jeżeli jest inny niż adres podany w pkt 4. W przypadku wypełnienia pkt 6 podaje się adres zamieszkania albo siedziby pełnomocnika. W przypadku większej liczby składających pismo lub pełnomocników dane kolejnych składających pismo lub pełnomocników dodaje się w formularzu albo zamieszcza na osobnych stronach i dołącza do formularza.

⁵⁾ Adres skrytki ePUAP lub adres do doręczeń elektronicznych wskazuje się w przypadku wyrażenia zgody na doręczanie korespondencji za pomocą środków komunikacji elektronicznej, z zastrzeżeniem przypadków, w których organ, zgodnie z przepisami ustawy z dnia 18 listopada 2020 r. o doręczeniach elektronicznych (Dz. U. z 2023 r. poz. 285, z późn. zm.), ma obowiązek doręczenia korespondencji na adres do doręczeń elektronicznych.

⁶⁾ W przypadku zaznaczenia pola „nie” (wskazania terenu objętego pismem jako części działki ewidencyjnej lub działek ewidencyjnych) można dodać załącznik z określeniem granic terenu w formie graficznej.

⁷⁾ Podaje się nazwę lub symbol klasy przeznaczenia terenu zgodnie ze standardami określonymi w przepisach wykonawczych wydanych na podstawie art. 16 ust. 2 ustawy z dnia 27 marca 2003 r. o planowaniu i zagospodarowaniu przestrzennym (Dz. U. z 2023 r. poz. 977, z późn. zm.).

⁸⁾ W przypadku dołączenia do pisma załączników zawierających dane osobowe, inne niż wymienione w pkt 4, 5 i 6, załączniki te należy zanonimizować, tj. ukryć dane osobowe.

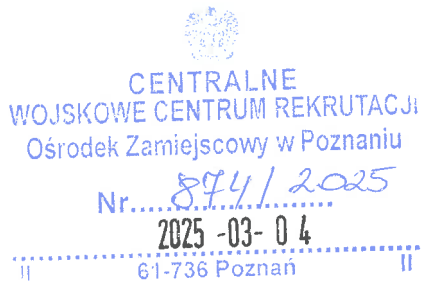

Ref. Rozr. Gminy
p. Wier. Ref.
10.03.2025
S

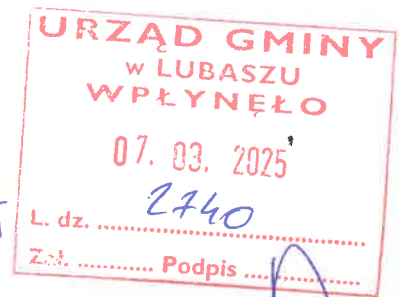

**Ośrodek Zamiejscowy w Poznaniu
Centralnego Wojskowego Centrum Rekrutacji
wz. Szef
ppłk Grzegorz Kopczyk**

Znak Sprawy¹: CWCR.OZ.Poz.-SLog.0731.139.2025
Poznań, 4 marca 2025 r.

**Wójt
Gminy Lubasz
ul. Bolesława Chrobrego 37
64-720 Lubasz**

dotyczy: zawiadomienia o przystąpieniu do sporządzenia miejscowego planu zagospodarowania przestrzennego na obszarze działek nr 601/4, 601/5, 601/6, 601/7 i 601/8 w Lubasz.

Szanowny Panie Wójcie,

w odpowiedzi na pismo Nr sprawy: RG 6721.6.2025 z dnia 17 lutego 2025 r. (nr wch. CWCR.OZ.Poz. 1611/25 z dnia 27.02.2025 r.), informujące o podjęciu przez Radę Gminy Lubasz uchwały Nr VIII/68/2024 z dnia 17 grudnia 2024 r., o przystąpieniu do sporządzenia miejscowego planu zagospodarowania przestrzennego na obszarze działek **nr 601/4, 601/5, 601/6, 601/7 i 601/8 w Lubasz**, gm. Lubasz, woj. wielkopolskie (jak wskazano na załączniku graficznym) – **nie wnoszę uwag** do sporządzenia miejscowego planu zagospodarowania przestrzennego.

Z wyrazami szacunku

¹ Przy korespondencji proszę powoływać się na Znak Sprawy.
Roman Groblicki
tel.: 261572461
cwcrpoznan.zp@ron.mil.pl

URZĄD MARSZAŁKOWSKI WOJEWÓDZTWA WIELKOPOLSKIEGO W POZNANIU

11.03.2025

AE:PL-36275-98241-EEETD-21

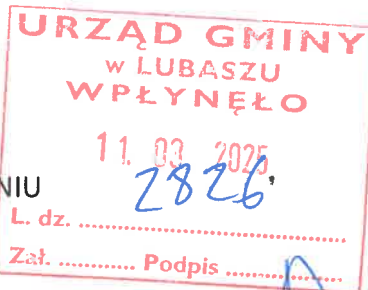

podpis elektroniczny
zweryfikowany w dniu 11.03.2025
ważny/nieważny/brak możliwości weryfikacji
Suzel
podpis sporządzającego

Def. Rozb. Gmin
p. Włocławek
12.03.2025

Urząd Gminy Lubasz
AE:PL-54962-93127-JUHV5-35

Przystąpienie do sporządzenia mpzp na obszarze działek nr 601/4, 601/5, 601/6, 601/7 i 601/8 położonych w Lubasz

1. 084-7634-25-318_-_lubasz_dz._nr_601-4-601-8-formularz (SHA3-512, 2a0705686e8966e2bc263562aa5359a497915125d3c75c7845af8039ee616cb7b5ed7e1631b6e46dceb9042edd56e9ac0a54c282517c90829c4c453b8d74ad76)
2. 084-7634-25-318_-_lubasz_dz._nr_601-4-601-8 (SHA3-512, 530a7174b4cf2190433080640af054ce82fad7582b138bb69af4de48acbcd7d8fcee90b9337b2d48c0d08d2f5cfc6065cc8671b3c000ef3da7d55f0e1e74111b)

Pismo dotyczące aktu planowania przestrzennego

1. ORGAN, DO KTÓREGO JEST SKŁADANE PISMO

Nazwa: Wójt Gminy Lubasz

2. RODZAJ PISMA¹⁾

- 2.1. wniosek do projektu aktu 2.2. uwaga do konsultowanego projektu aktu²⁾
 2.3. wniosek o zmianę aktu³⁾ 2.4. wniosek o sporządzenie aktu³⁾

3. RODZAJ AKTU PLANOWANIA PRZESTRZENNEGO¹⁾

- 3.1. plan ogólny gminy
 3.2. miejscowy plan zagospodarowania przestrzennego, w tym zintegrowany plan inwestycyjny lub miejscowy plan rewitalizacji
 3.3. uchwała ustalająca zasady i warunki sytuowania obiektów małej architektury, tablic reklamowych i urządzeń reklamowych oraz ogrodzeń, ich gabaryty, standardy jakościowe oraz rodzaje materiałów budowlanych, z jakich mogą być wykonane
 3.4. audyt krajobrazowy
 3.5. plan zagospodarowania przestrzennego województwa

4. DANE SKŁADAJĄCEGO PISMO⁴⁾

Imię i nazwisko lub nazwa: **Urząd Marszałkowski Województwa Wielkopolskiego w Poznaniu, Departament Infrastruktury**

Kraj: **Polska** Województwo: **Wielkopolskie**

Powiat: **Poznań (miasto)** Gmina: **Poznań (miasto)**

Ulica: **al. Niepodległości 34**

Miejscowość: **Poznań** Kod pocztowy: **61-714**

E-mail (w przypadku gdy składający pismo posiada adres e-mail):

Nr tel. (nieobowiązkowo): **61 626 70 50**

Adres skrytki ePUAP lub adres do doręczeń elektronicznych⁵⁾:

4.1. Czy składający pismo jest właścicielem lub użytkownikiem wieczystym nieruchomości objętej wnioskiem lub uwagą?

- tak nie

5. ADRES DO KORESPONDENCJI SKŁADAJĄCEGO PISMO⁴⁾

(Nieobowiązkowo)

Kraj: Województwo:

Powiat: Gmina:

Ulica: Nr domu: Nr lokalu:

Miejscowość: Kod pocztowy:

6. DANE PEŁNOMOCNIKA⁴⁾

(Nieobowiązkowo)

- pełnomocnik pełnomocnik do doręczeń

Imię i nazwisko:

Kraj: Województwo:

Powiat: Gmina:

Ulica: Nr domu: Nr lokalu:

Miejscowość: Kod pocztowy:

E-mail (w przypadku gdy pełnomocnik posiada adres e-mail):

Nr tel. (nieobowiązkowo):

Adres skrytki ePUAP lub adres do doręczeń elektronicznych⁵⁾:

7. TREŚĆ PISMA

7.1. Treść Wnoszę o uwzględnienie informacji zawartej w punkcie 7.2.

7.2. (Nieobowiązkowo) W przypadku wypełnienia, należy uzupełnić każdą z kolumn tabeli.

Szczegółowe informacje dotyczące treści pisma w odniesieniu do działek ewidencyjnych:

Lp.	7.2.1. Nazwa aktu planowania przestrzennego	7.2.2. Identyfikator działki lub działek ewidencyjnych	7.2.3. Czy teren objęty pismem obejmuje całość działki lub działek ewidencyjnych ⁶⁾	7.2.4. Treść ⁶⁾
1	mpzp na obszarze działek nr 601/4, 601/5, 601/6, 601/7 i 601/8 położonych w Lubaszcu	<input checked="" type="checkbox"/> tak <input type="checkbox"/> nie	Informacje wynikające z ustaleń obowiązującego Planu zagospodarowania przestrzennego województwa wielkopolskiego wraz z Planem zagospodarowania przestrzennego miejskiego obszaru funkcjonalnego Poznania, zatwierdzonego Uchwałą nr VI/70/19 Sejmiku Województwa Wielkopolskiego z dnia 25 marca 2019 r. (Dz. Urz. Woj. Wlkp. z 2019 r., poz. 4021), dla terenu objętego powyższym przystąpieniem zawarte są w piśmie nr DI-IV.7634.318.2025 stanowiącym załącznik nr 1 do niniejszego wniosku.

7.3. (Nieobowiązkowo) W przypadku wypełnienia, należy uzupełnić każdą z kolumn tabeli.

Szczegółowe informacje dotyczące działek ewidencyjnych oraz niektórych parametrów – w przypadku zaznaczenia w pkt 2: wniosku do projektu aktu (pkt 2.1), uwagi do konsultowanego projektu aktu (pkt 2.2) lub wniosku o zmianę aktu (pkt 2.3) oraz w pkt 3: planu ogólnego gminy (pkt 3.1) lub miejscowego planu zagospodarowania przestrzennego, w tym zintegrowanego planu inwestycyjnego lub miejscowego planu rewitalizacji (pkt 3.2):

Lp.	7.3.1. Nazwa planu ogólnego gminy lub miejscowego planu zagospodarowania przestrzennego	7.3.2. Identyfikator działki lub działek ewidencyjnych	7.3.3. Czy teren objęty pismem obejmuje całość działki lub działek ewidencyjnych ⁷⁾	7.3.4. Nazwa lub nazwy klasy przeznaczenia terenu (albo symbol lub symbole klasy przeznaczenia terenu) ⁷⁾	7.3.5. Maksymalny udział powierzchni zabudowy [%]	7.3.6. Maksymalna wysokość zabudowy [m]	7.3.7. Minimalny udział powierzchni biologicznie czynnej [%]
1	<input type="checkbox"/> tak <input type="checkbox"/> nie

8. OŚWIADCZENIE W SPRAWIE KORESPONDENCJI ELEKTRONICZNEJ

Wyrażam zgodę Nie wyrażam zgody

na doręczanie korespondencji w niniejszej sprawie za pomocą środków komunikacji elektronicznej w rozumieniu art. 2 pkt 5 ustawy z dnia 18 lipca 2002 r. o świadczeniu usług drogą elektroniczną (Dz. U. z 2020 r. poz. 344).

9. ZAŁĄCZNIKI

- Pełnomocnictwo do reprezentowania składającego pismo lub pełnomocnictwo do doręczeń (zgodnie z ustawą z dnia 16 listopada 2006 r. o opłacie skarbowej (Dz. U. z 2023 r. poz. 2111)) – jeżeli składający pismo działa przez pełnomocnika.
- Potwierdzenie uiszczenia opłaty skarbowej od pełnomocnictwa – jeżeli obowiązek uiszczenia takiej opłaty wynika z ustawy z dnia 16 listopada 2006 r. o opłacie skarbowej.
- (Nieobowiązkowo). Określenie granic terenu w formie graficznej w przypadku wskazania terenu objętego pismem jako części działki ewidencyjnej lub działek ewidencyjnych.
- (Nieobowiązkowo). Inne załączniki – w przypadku zaznaczenia pola należy podać nazwy załączników.⁸⁾

1. Załącznik nr 1 – Pismo nr DI-IV.7634.318.2025

10. PODPIS SKŁADAJĄCEGO PISMO (PEŁNOMOCNIKA) I DATA PODPISU

Podpis powinien być czytelny. Podpis i datę podpisu umieszcza się w przypadku składania pisma w postaci papierowej.

Podpis:

Data: 11.03.2025 r.

DYREKTOR DEPARTAMENTU

Agnieszka Kubiakowska - Michalak

¹⁾ Można zaznaczyć więcej niż jedno pole. W ramach jednego pisma można wybrać tylko te akty, w przypadku których pismo będzie wysyłane do tego samego organu wskazanego w pkt 1. W przypadku gdy treść wniosku lub uwagi związana jest z dokumentem powiązany z aktem planowania przestrzennego (np. sporządzanej w toku procedowania aktu, w ramach strategicznej oceny oddziaływania na środowisko, prognozy oddziaływania na środowisko), należy w pkt 3 wybrać rodzaj aktu planowania przestrzennego, którego ten dokument dotyczy, po czym wprowadzić treść wniosku lub uwagi w pkt 7.1 lub 7.2.

²⁾ Nie dotyczy planu zagospodarowania przestrzennego województwa.

³⁾ Nie dotyczy planu zagospodarowania przestrzennego województwa i audytu krajobrazowego.

⁴⁾ W pkt 4 należy podać adres zamieszkania albo siedziby składającego pismo. W przypadku wypełnienia pkt 5 podaje się adres do korespondencji składającego pismo, jeżeli jest inny niż adres podany w pkt 4. W przypadku wypełnienia pkt 6 podaje się adres zamieszkania albo siedziby pełnomocnika. W przypadku większej liczby składających pismo lub pełnomocników dane kolejnych składających pismo lub pełnomocników dodaje się w formularzu albo zamieszcza na osobnych stronach i dołącza do formularza.

⁵⁾ Adres skrytki ePUAP lub adres do doręczeń elektronicznych wskazuje się w przypadku wyrażenia zgody na doręczanie korespondencji za pomocą środków komunikacji elektronicznej, z zastrzeżeniem przypadków, w których organ, zgodnie z przepisami ustawy z dnia 18 listopada 2020 r. o doręczeniach elektronicznych (Dz. U. z 2023 r. poz. 285, z późn. zm.), ma obowiązek doręczenia korespondencji na adres do doręczeń elektronicznych.

⁶⁾ W przypadku zaznaczenia pola „nie” (wskazania terenu objętego pismem jako części działki ewidencyjnej lub działek ewidencyjnych) można dodać załącznik z określeniem granic terenu w formie graficznej.

⁷⁾ Podaje się nazwę lub symbol klasy przeznaczenia terenu zgodnie ze standardami określonymi w przepisach wykonawczych wydanych na podstawie art. 16 ust. 2 ustawy z dnia 27 marca 2003 r. o planowaniu i zagospodarowaniu przestrzennym (Dz. U. z 2023 r. poz. 977, z późn. zm.).

⁸⁾ W przypadku dołączenia do pisma załączników zawierających dane osobowe, inne niż wymienione w pkt 4, 5 i 6, załączniki te należy zanonimizować, tj. ukryć dane osobowe.



DI-IV.7634.318.2025

Wójt Gminy Lubasz
ul. B. Chrobrego 37
64-720 Lubasz

W odpowiedzi na zawiadomienie z dnia 17 lutego 2025 r. (wptynęło do UMWW 04.03.2025 r.) nr RG 6721.6.2025 o przystąpieniu do sporządzenia **miejscowego planu zagospodarowania przestrzennego na obszarze działek nr 601/4, 601/5, 601/6, 601/7 i 601/8 położonych w Lubasz**u, przekazuję poniższe informacje, wynikające z ustaleń obowiązującego Planu zagospodarowania przestrzennego województwa wielkopolskiego wraz z Planem zagospodarowania przestrzennego miejskiego obszaru funkcjonalnego Poznania, zatwierdzonego Uchwałą nr V/70/19 Sejmiku Województwa Wielkopolskiego z dnia 25 marca 2019 r. (Dz. Urz. Woj. Wlkp. z 2019 r., poz. 4021), dla terenu objętego powyższym przystąpieniem. Plan zagospodarowania przestrzennego województwa dostępny jest na stronie internetowej Urzędu Marszałkowskiego ([www.umww.pl/urzad/departamenty/departament_infrastruktury/Plan zagospodarowania przestrzennego województwa wielkopolskiego](http://www.umww.pl/urzad/departamenty/departament_infrastruktury/Plan_zagospodarowania_przestrzennego_województwa_wielkopolskiego)).

W podjętym opracowaniu winny zostać uwzględnione następujące zadania o znaczeniu ponadlokalnym, zlokalizowane na ww. terenie lub w jego bliskim sąsiedztwie.

1. Ustalenia Planu zagospodarowania przestrzennego województwa wielkopolskiego:

1) w zakresie kształtowania spójnej sieci osadniczej:

- strefa niskiej intensywności procesów osadniczych,

2) w zakresie ochrony walorów przyrodniczych:

- nie dotyczy,

3) w zakresie kształtowania i racjonalnego gospodarowania zasobami środowiska przyrodniczego:

- Leśny Kompleks Promocyjny „Puszcza Notecka”,
- obszary ważne dla ptaków w okresie gniazdowania oraz migracji,
- obszary chronione według ustawy Prawo wodne – jednolite części wód przeznaczone do celów rekreacyjnych, w tym kąpieliskowych,
- obszary o najwyższej wartości dla produkcji rolniczej (kompleksy rolniczej przydatności gruntów ornych 1-5 i 8),



- pozostałe obszary produkcji rolniczej (kompleksy rolniczej przydatności gruntów ornych 6, 7, 9),
- 4) w zakresie ochrony potencjału kulturowego i krajobrazu oraz rozwoju konkurencyjnych form turystyki i rekreacji:**
- nie dotyczy,
- 5) w zakresie zrównoważonego rozwoju rolnictwa:**
- strefa umiarkowanego rozwoju działalności rolniczej,
- 6) w zakresie poprawy dostępności komunikacyjnej województwa:**
- Lubasz – miejscowość wymagająca budowy obwodnicy,
 - regionalna linia kolejowa nr 236 (prędkość docelowa 100 km/h),
- 7) w zakresie rozwoju efektywnej i innowacyjnej infrastruktury technicznej:**
- nie dotyczy,
- 8) w zakresie zapewnienia bezpieczeństwa publicznego i przeciwdziałania zagrożeniom:**
- nie dotyczy.

Inwestycje celu publicznego o znaczeniu ponadlokalnym na obszarze gminy znajdują się w załącznikach do Planu zagospodarowania przestrzennego województwa wielkopolskiego.

DYREKTOR DEPARTAMENTU

Agnieszka Kubiakowska - Michalak

Otrzymują:

1. adresat
2. a/a
mz/mz